

# Informationsveranstaltung zur Einführung der neuen Fachprüfungs- und Studienordnung (FPSO) für den Studiengang Berufliche Bildung Fachbereich GP

Dr. Thorsten Schulz, Lisa Baumgartner & Jennifer Queisser

Technische Universität München

Fakultät für Sport- und Gesundheitswissenschaften

München, 12. Juli 2023

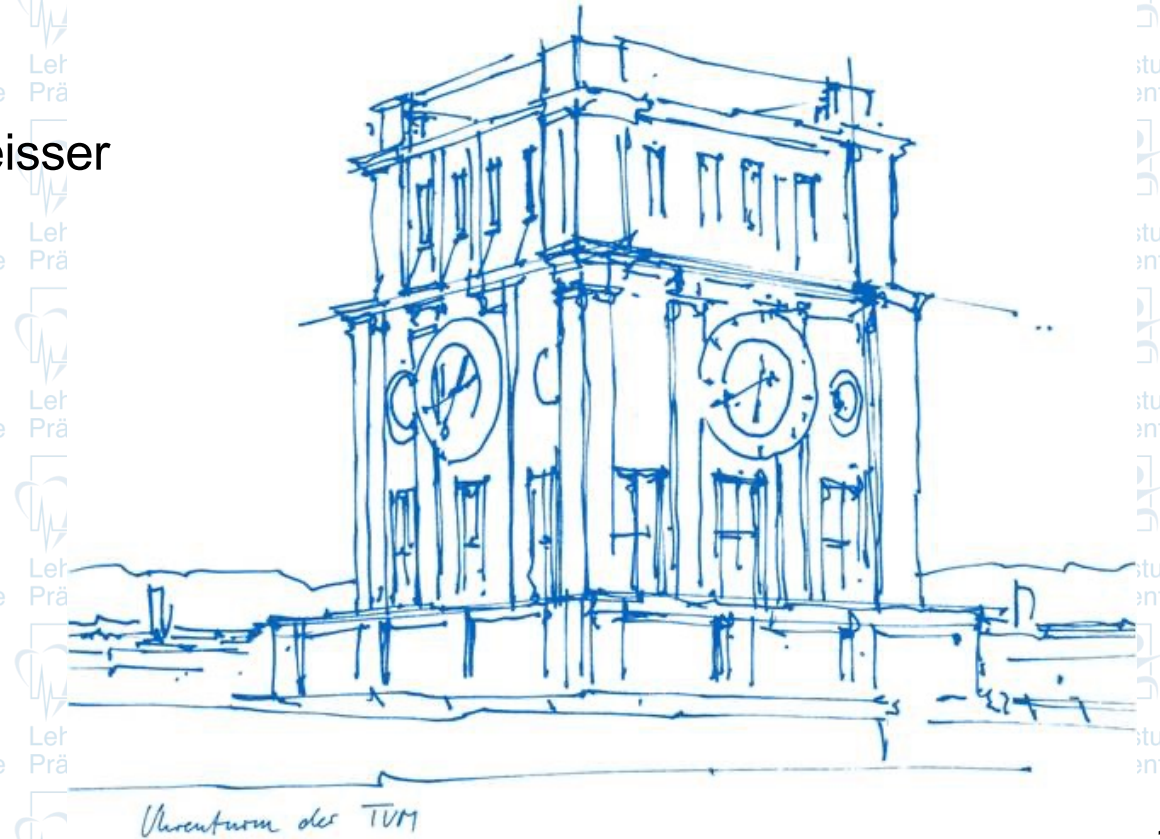

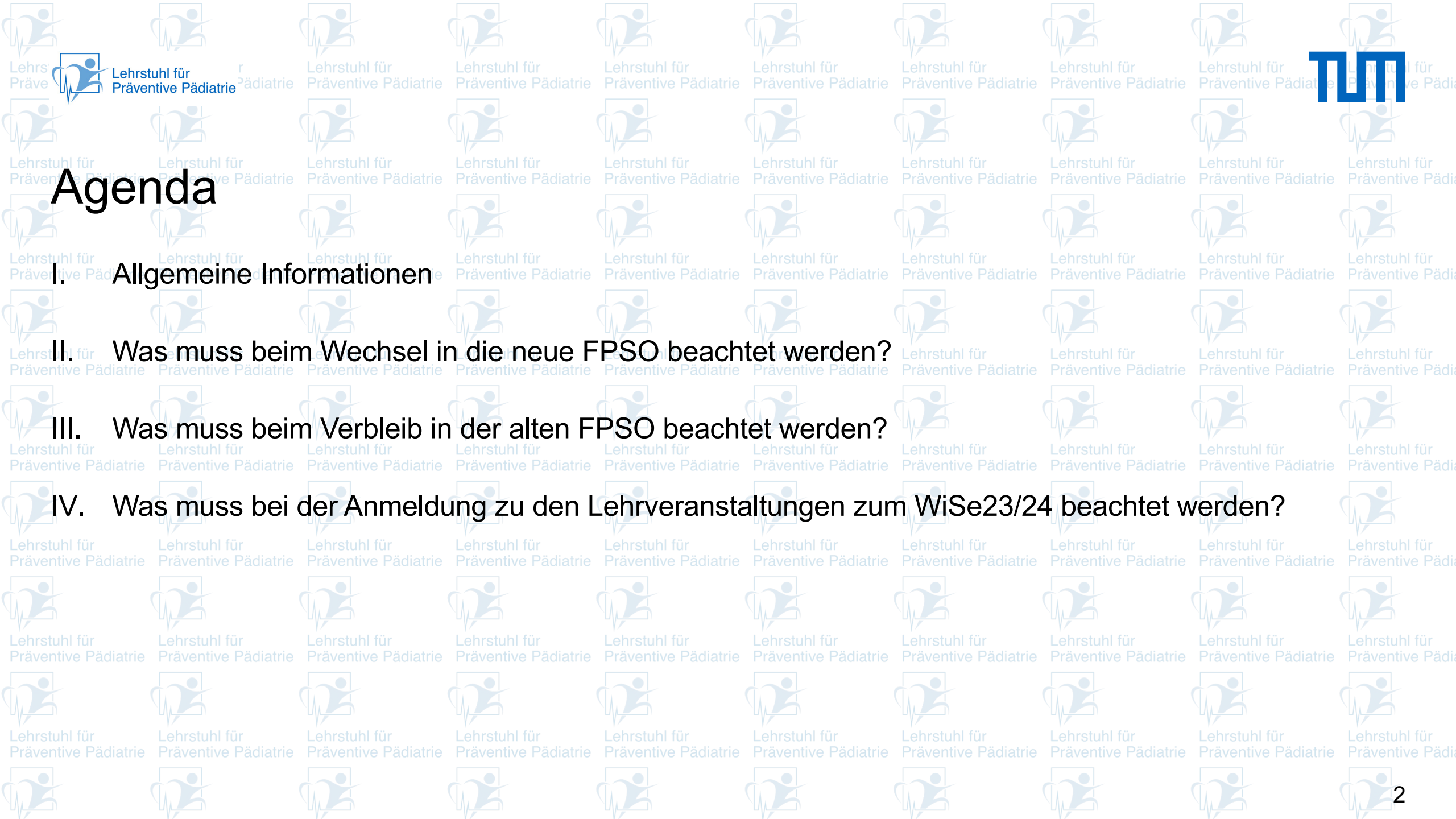

# Agenda

- I. Allgemeine Informationen
- II. Was muss beim Wechsel in die neue FPSO beachtet werden?
- III. Was muss beim Verbleib in der alten FPSO beachtet werden?
- IV. Was muss bei der Anmeldung zu den Lehrveranstaltungen zum WiSe23/24 beachtet werden?



# I. Allgemeine Informationen

- Inkrafttreten der neue Fachprüfungsordnung (FPSO) für den Studiengang Berufliche Bildung:  
→ **Wintersemester 2023/2024**
- 2 Optionen für alle Studierenden aller Semester:
  - Wechsel in die neue FPSO
  - Verbleib in der alten FPSO



# II. Was muss beim Wechsel in die neue FPSO beachtet werden?

- Neue Module
- Änderungen der Credit Anzahl
- Anerkennungsmöglichkeiten

## Studienplan BA Berufliche Bildung – Fachrichtung Gesundheits- und Pflegewissenschaften

4 ECTS mehr  
als in der alten  
FPSO

Sem.	Berufliche Fachrichtung Gesundheits- und Pflegewissenschaften 120 ECTS (104 ECTS Pflichtmodule + 6 ECTS Wahlmodule + 10 ECTS Bachelor's Thesis)					
1	Humanmedizinische Grundlagen (6 ECTS)	Basiskompetenz Pflegewissenschaft (5 ECTS)		Chemische und biochemische Grundlagen (6 ECTS)		14 ECTS
2	Grundlagen der empirischen Versorgungsforschung I (6 ECTS)	Basiskompetenz Gesundheitswissenschaften (5 ECTS)	Gesundheitssysteme (6 ECTS)			20 ECTS
3	Spezielle Krankheitslehre I (6 ECTS)	Basiskompetenz Bewegungsapparat (6 ECTS)	Berufsspezifische Grundlagen des beruflichen Handlungsfelds Gesundheit und Pflege (5 ECTS)	Grundlagen der empirischen Versorgungsforschung II (6 ECTS)	Wahlmodule zur Kompetenzschärfung (6 ECTS)	23 ECTS
4	Spezielle Krankheitslehre II (5 ECTS)	Biologisch-pharmakologisch wirksame Stoffe (6 ECTS)	Digitale Handlungsfelder in Gesundheit und Pflege (5 ECTS)			22 ECTS
5	Spezielle Krankheitslehre III (5 ECTS)	Klinische Mikrobiologie (5 ECTS)	Angewandte Gesundheits- und Pflegeforschung (6 ECTS)	Beratungskompetenz im Gesundheitswesen (5 ECTS)		21 ECTS
6	Spezielle Krankheitslehre IV (5 ECTS)	POL (5 ECTS)		Bachelor's Thesis (10 ECTS)		20 ECTS



# Voraussetzungen zur Anerkennung von Modulleistungen

- Alle Teilleistungen müssen als bestanden in TUMonline vermerkt sein
- Fehlen noch Teilleistungen aus der alten FPSO zur Anerkennung eines Moduls der neuen FPSO, so können fehlenden Teilleistungen nachgeholt werden
  - Prüfungen der alten FPSO werden bis zum Wintersemester 26/27 angeboten

# Studienplan 1. Semester

Modulnummer	Modulbezeichnung	SWS	ECTS	Prüfungsart
SG512301	Humanmedizinische Grundlagen	4	6	Klausur
SG512302	Basiskompetenz Pflegewissenschaft	4	5	Klausur +
CH7202	Chemische und biochemische Grundlagen	7	6	Klausur



# SG512301 Humanmedizinische Grundlagen

- Umfang: 6 ECTS
- Lehrveranstaltungen: Vorlesung Humanmedizinische Grundlagen (4 SWS)
- Prüfung: Klausur
- Anerkennungsmöglichkeit: SP502728 Biomedizinische Grundlagen I (Klausur)

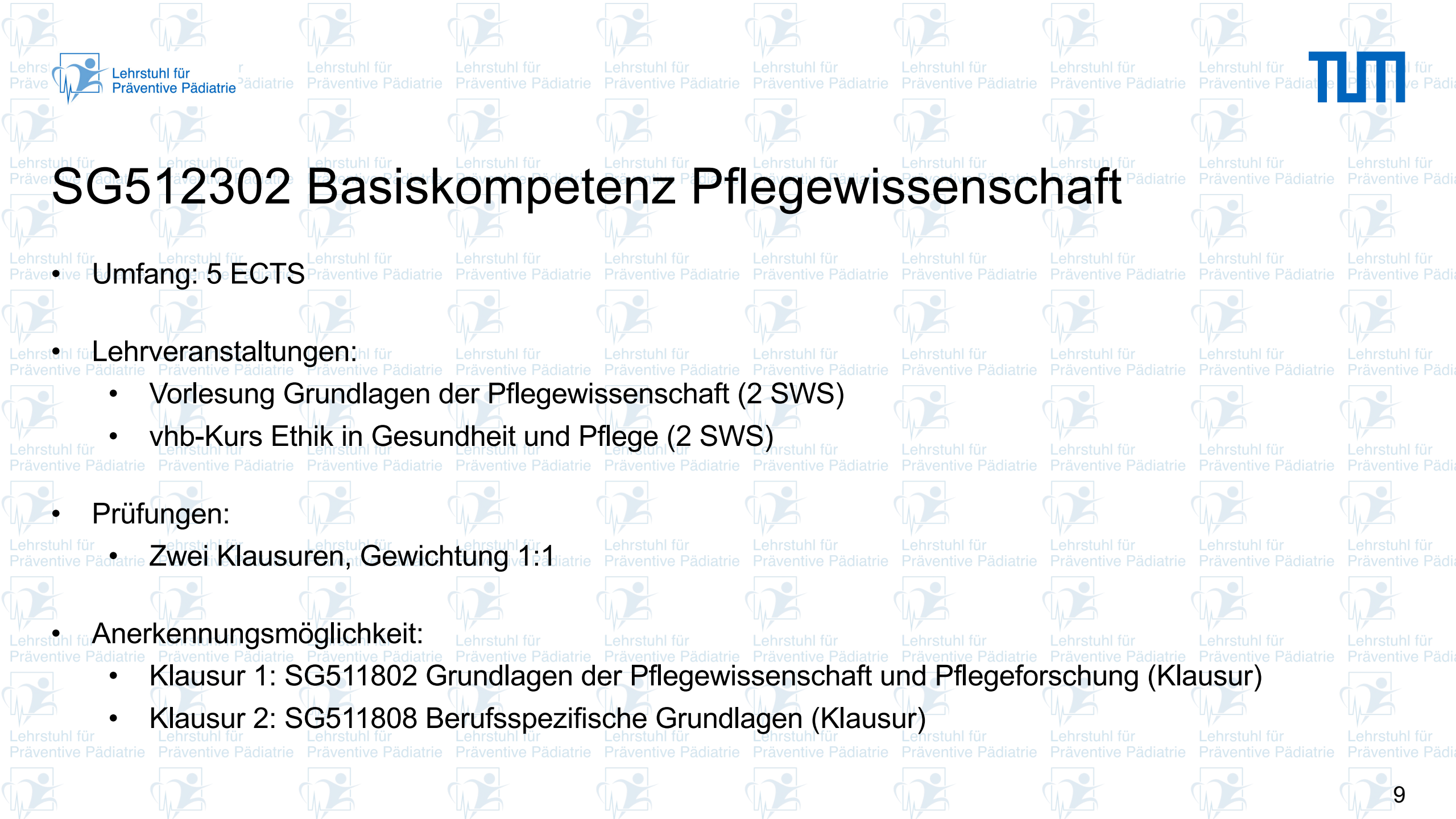

# SG512302 Basiskompetenz Pflegewissenschaft

- Umfang: 5 ECTS

- Lehrveranstaltungen:

- Vorlesung Grundlagen der Pflegewissenschaft (2 SWS)
- vhb-Kurs Ethik in Gesundheit und Pflege (2 SWS)

- Prüfungen:

- Zwei Klausuren, Gewichtung 1:1

- Anerkennungsmöglichkeit:

- Klausur 1: SG511802 Grundlagen der Pflegewissenschaft und Pflegeforschung (Klausur)
- Klausur 2: SG511808 Berufsspezifische Grundlagen (Klausur)



Lehrstuhl für Präventive Pädiatrie



# CH7202 Chemische und biochemische Grundlagen

Bleibt gleich, keine Anerkennung notwendig

# Studienplan 2. Semester

Modulnummer	Modulbezeichnung	SWS	ECTS	Prüfungsart
SG512305	Grundlagen der empirischen Versorgungsforschung I	5	6	Klausur + Übungsleistung (SL)
SG512303	Basiskompetenz Gesundheitswissenschaften	4	5	Klausur
SG160033	Gesundheitssysteme	4	6	Klausur

# SG512305 Grundlagen der empirischen Versorgungsforschung I

- Umfang: 6 ECTS

- Lehrveranstaltungen:

- Vorlesung Grundlagen der empirischen Versorgungsforschung (1 SWS)
- Übung Angewandte empirische Versorgungsforschung (2 SWS)
- vhb-Kurs Quantitative Methoden der empirischen Versorgungsforschung (2 SWS)

- Prüfungen:

- Klausur
- Übungsleistung (bestanden/nicht bestanden)

- Anerkennungsmöglichkeit:

- Klausur: SG511807 Evidenzbasierung in Gesundheit und Pflege (Lernportfolio) und SG511802 Grundlagen der Pflegewissenschaft und Pflegeforschung (Klausur) → Gewichtung 2:1
- Übungsleistung: bestanden wenn SG511807 Evidenzbasierung in Gesundheit und Pflege (Lernportfolio) vorliegt
- Es fehlt die Note aus dem Modul „Evidenzbasierung in Gesundheit und Pflege“ → Lernportfolio wird über die Lehrveranstaltungen Grundlagen der empirischen Versorgungsforschung und Angewandte empirische Versorgungsforschung geschrieben



# SG512303 Basiskompetenz Gesundheitswissenschaften

- Umfang: 5 ECTS

- Lehrveranstaltungen:

- Vorlesung Grundlagen der Gesundheitswissenschaft (2 SWS)
- Vorlesung Gesundheitsförderung, Prävention, Rehabilitation (2 SWS)
- Vorlesung Angewandte Gesundheitswissenschaft (1 SWS)

- Prüfung: Klausur

- Anerkennungsmöglichkeit:

- SG511803 Grundlagen der Gesundheitswissenschaft (Klausur)



# SG160033 Gesundheitssysteme

Bleibt gleich, keine Anerkennung notwendig

# Studienplan 3. Semester

Modulnummer	Modulbezeichnung	SWS	ECTS	Prüfungsart
SG512308	Spezielle Krankheitslehre I	4	6	Klausur
SG512304	Basiskompetenz Bewegungsapparat	4	6	Mündliche Prüfung
SG512307	Berufsspezifische Grundlagen im Handlungsfeld Gesundheit und Pflege	3	5	Klausur + Präsentation
SG512306	Grundlagen der empirischen Versorgungsforschung II	6	6	Klausur



# SG512308 Spezielle Krankheitslehre I

- Umfang: 6 ECTS
- Lehrveranstaltungen:
  - Vorlesung Allgemeinmedizin (2 SWS)
  - Vorlesung Innere Medizin (2 SWS)
- Prüfung: Klausur

Anerkennungsmöglichkeit: SP502130 Krankheitslehre I (Klausur)



# SG512304 Basiskompetenz Bewegungsapparat

- Umfang: 6 ECTS
- Lehrveranstaltungen:
  - Vorlesung Grundlagen der Biomechanik in Gesundheit und Pflege (2 SWS)
  - Vorlesung Funktionelle Anatomie (2 SWS)
- Prüfung: Mündliche Prüfung

Anerkennungsmöglichkeit: SG511801 Biomechanische Grundlagen (Klausur) und SP502728 Biomedizinische Grundlagen II (Klausur) → Gewichtung: 1:1 (beide Teilleistungen müssen bestanden sein)

# SG512307 Berufsspezifische Grundlagen des beruflichen Handlungsfelds Gesundheit und Pflege

- Umfang: 5 ECTS
  - Lehrveranstaltungen:
    - Vorlesung Berufsspezifische Grundlagen des Handlungsfelds Gesundheit und Pflege (2 SWS)
    - Seminar Berufsspezifische Grundlagen des Handlungsfelds Gesundheit und Pflege (1 SWS)
  - Prüfungen:
    - Klausur
    - Präsentationen
- } Gewichtung 1:1

Anerkennungsmöglichkeit: SG511808 Berufsspezifische Grundlagen (Lernportfolio) für Klausur und Präsentation

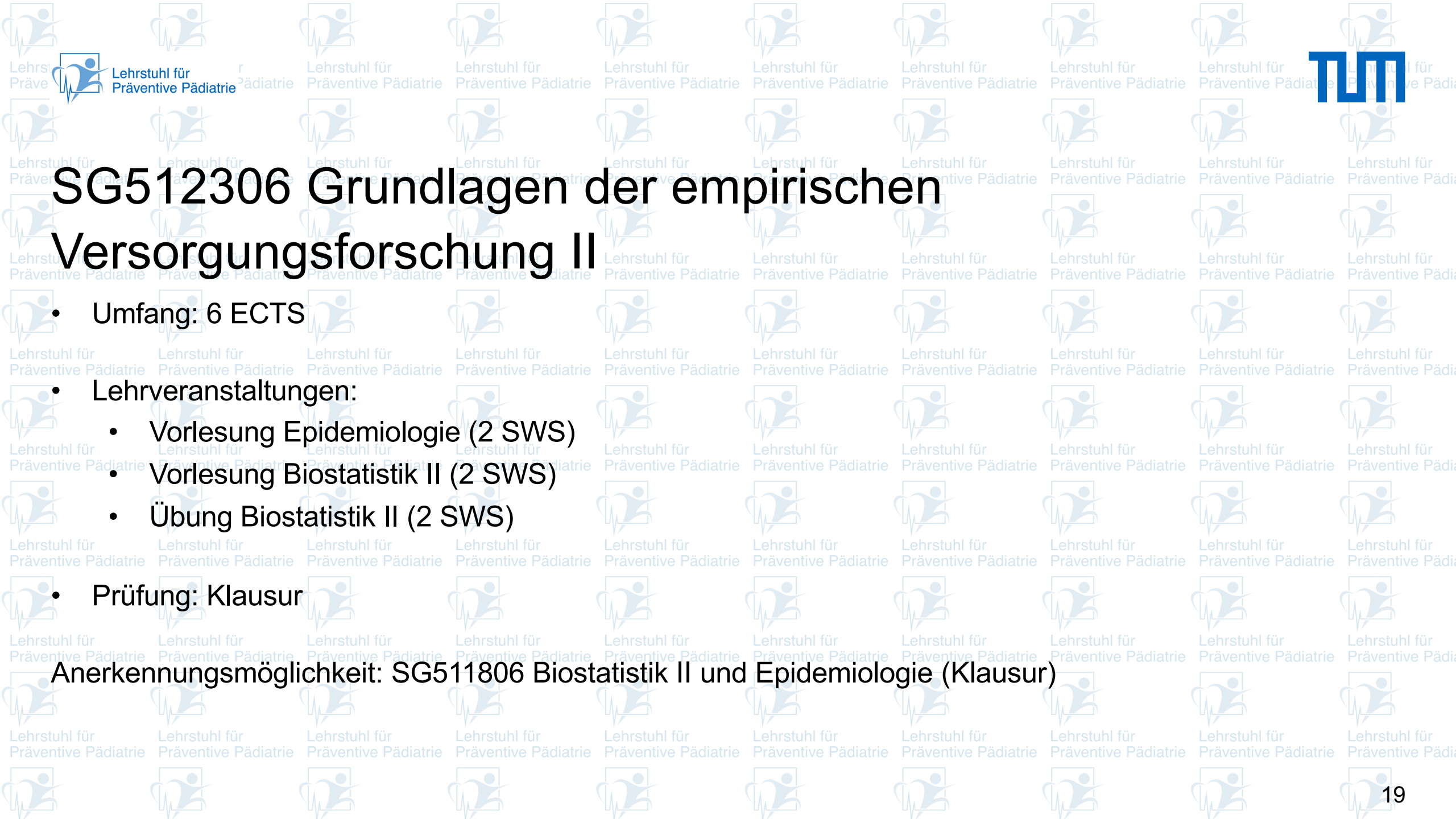

# SG512306 Grundlagen der empirischen Versorgungsforschung II

- Umfang: 6 ECTS
- Lehrveranstaltungen:
  - Vorlesung Epidemiologie (2 SWS)
  - Vorlesung Biostatistik II (2 SWS)
  - Übung Biostatistik II (2 SWS)
- Prüfung: Klausur

Anerkennungsmöglichkeit: SG511806 Biostatistik II und Epidemiologie (Klausur)

# Studienplan 4. Semester

Modulnummer	Modulbezeichnung	SWS	ECTS	Prüfungsart
-------------	------------------	-----	------	-------------

SG512309	Spezielle Krankheitslehre II	4	5	Klausur
----------	------------------------------	---	---	---------

SG512312	Biologisch-pharmakologisch wirksame Stoffe	4	6	Klausur
----------	--	---	---	---------

SG512313	Digitale Handlungsfelder in Gesundheit und Pflege	3	5	Studienarbeit +
----------	---	---	---	--------------------

				Klausur
--	--	--	--	---------



# SG512309 Spezielle Krankheitslehre II

- Umfang: 5 ECTS
- Lehrveranstaltungen:
  - Vorlesung Gynäkologie und Pädiatrie (2 SWS)
  - Vorlesung Neurologie (2 SWS)
- Prüfung: Klausur

Anerkennungsmöglichkeit: SG511810 Krankheitslehre II (Klausur)

# SG512312 Biologisch-pharmakologisch wirksame Stoffe

- Umfang: 6 ECTS
- Lehrveranstaltungen:
  - Vorlesung Pharmakologie (2 SWS)
  - Vorlesung Grundlagen der Ernährung (2 SWS)
- Prüfung: Klausur

Anerkennungsmöglichkeit: SG511804 Biomedizinische Grundlagen II (Klausur) und SG511815 Pharmakologie (Klausur) → Gewichtung 1:1 (beide Teilleistungen müssen bestanden sein)



# SG512313 Digitale Handlungsfelder in Gesundheit und Pflege

- Umfang: 5 ECTS
- Lehrveranstaltungen:
  - vhb-Kurs E-Health – Informationsmanagement im Gesundheitswesen (2 SWS)
  - vhb-Kurs Dokumentation und Abrechnung (1 SWS)
- Prüfungen:
  - Studienarbeit (über vhb-Kurs E-Health)
  - Klausur (über vhb-Kurs Dokumentation und Abrechnung)
- Anerkennungsmöglichkeit:
  - Studienarbeit: nicht möglich
  - Klausur: SG511814 Organisation und Management im Gesundheitswesen

# Studienplan 5. Semester

Modulnummer	Modulbezeichnung	SWS	ECTS	Prüfungsart
SG512310	Spezielle Krankheitslehre III	4	5	Klausur
SG512314	Klinische Mikrobiologie	3	5	Klausur
SG512315	Angewandte Gesundheits- und Pflegeforschung	4	6	Wissenschaftliche Ausarbeitung + Präsentation
SG512316	Beratungskompetenz im Gesundheitswesen	3	5	Mündliche Prüfung



# SG512310 Spezielle Krankheitslehre III

- Umfang: 5 ECTS
- Lehrveranstaltungen:
  - Vorlesung Orthopädie, Rheumatologie und Traumatologie (2 SWS)
  - Vorlesung Kleine Fächer (2 SWS)
- Prüfung: Klausur

Anerkennungsmöglichkeit: SG511811 Krankheitslehre III (Klausur)

# SG512314 Klinische Mikrobiologie

- Umfang: 5 ECTS

- Lehrveranstaltungen:

- Vorlesung Mikrobiologie (2 SWS)
- Vorlesung Labormedizin (1 SWS)

- Prüfung: Klausur

Anerkennungsmöglichkeit: SG511805 Klinische Mikrobiologie (Klausur)

# SG512315 Angewandte Gesundheits- und Pflegeforschung

• Umfang: 6 ECTS

• Lehrveranstaltungen:

- Seminar Wissenschaftliches Arbeiten (2 SWS)
- Seminar Gesundheits- und Pflegediagnostik (2 SWS)

• Prüfungen:

- Wissenschaftliche Ausarbeitung
- Präsentation

} Gewichtung 3:1

Anerkennungsmöglichkeiten:

- SG511813 Angewandte Gesundheitsforschung (gesamtes Modul)
- Teilleistungen Seminar Wissenschaftliches Arbeiten (Wiss. Ausarbeitung) bzw. Seminar Gesundheitsdiagnostik (Präsentation)

# SG512316 Beratungskompetenz im Gesundheitswesen

- Umfang: 5 ECTS

- Lehrveranstaltungen:

- Vorlesung Beratungskompetenz im Gesundheitswesen (1 SWS)
- Übung Beratungskompetenz im Gesundheitswesen (2 SWS)

- Prüfung: Mündliche Prüfung

Anerkennungsmöglichkeit: SG511809 Beratungskompetenz im Gesundheitswesen (Lernportfolio)

# Studienplan 6. Semester

Modulnummer	Modulbezeichnung	SWS	ECTS	Prüfungsart
SG512311	Spezielle Krankheitslehre IV	4	5	Klausur
SG512317	Problemorientiertes Lernen in Gesundheit und Pflege	3	5	Übungsleistung (SL) + Übungsleistung (PL)



# SG512311 Spezielle Krankheitslehre IV

- Umfang: 5 ECTS
- Lehrveranstaltungen:
  - Vorlesung Geriatrie (1 SWS)
  - Übung Geriatrie (1 SWS)
  - Vorlesung Zahnheilkunde (1 SWS)
- Prüfung: Klausur

Anerkennungsmöglichkeit: SG511812 Krankheitslehre IV (Klausur)

# SG512317 Problemorientiertes Lernen in Gesundheit und Pflege

- Umfang: 5 ECTS
- Lehrveranstaltung: vhb-Kurs Problemorientiertes Lernen (3 SWS)
- Prüfung:
  - Übungsleistung (SL): 4-6 semesterbegleitende Aufgaben
  - Übungsleistung (PL): 1 Abgabe

**Dieser Kurs kann erst ab dem WiSe24/25 angeboten werden!**

- Nächste Folie: Möglichkeit der Belegung im WiSe23/24 und Anerkennungsmöglichkeiten

# SG512317 Problemorientiertes Lernen in Gesundheit und Pflege

Regelung für im WiSe23/24:

Belegung des Moduls SG160310 Problemorientiertes Lernen (POL)

• Lehrveranstaltungen:

- 160310000 Grundlagen des Problem Orientierten Lernens (POL) - Vorlesung, 1 SWS
- 160310001 Problem Orientiertes Lernen in der Anwendung - Seminar über die vhb, 3 SWS

• Prüfung: Präsentation

Anschließend Anerkennung für SG512317 Problemorientiertes Lernen in Gesundheit und Pflege

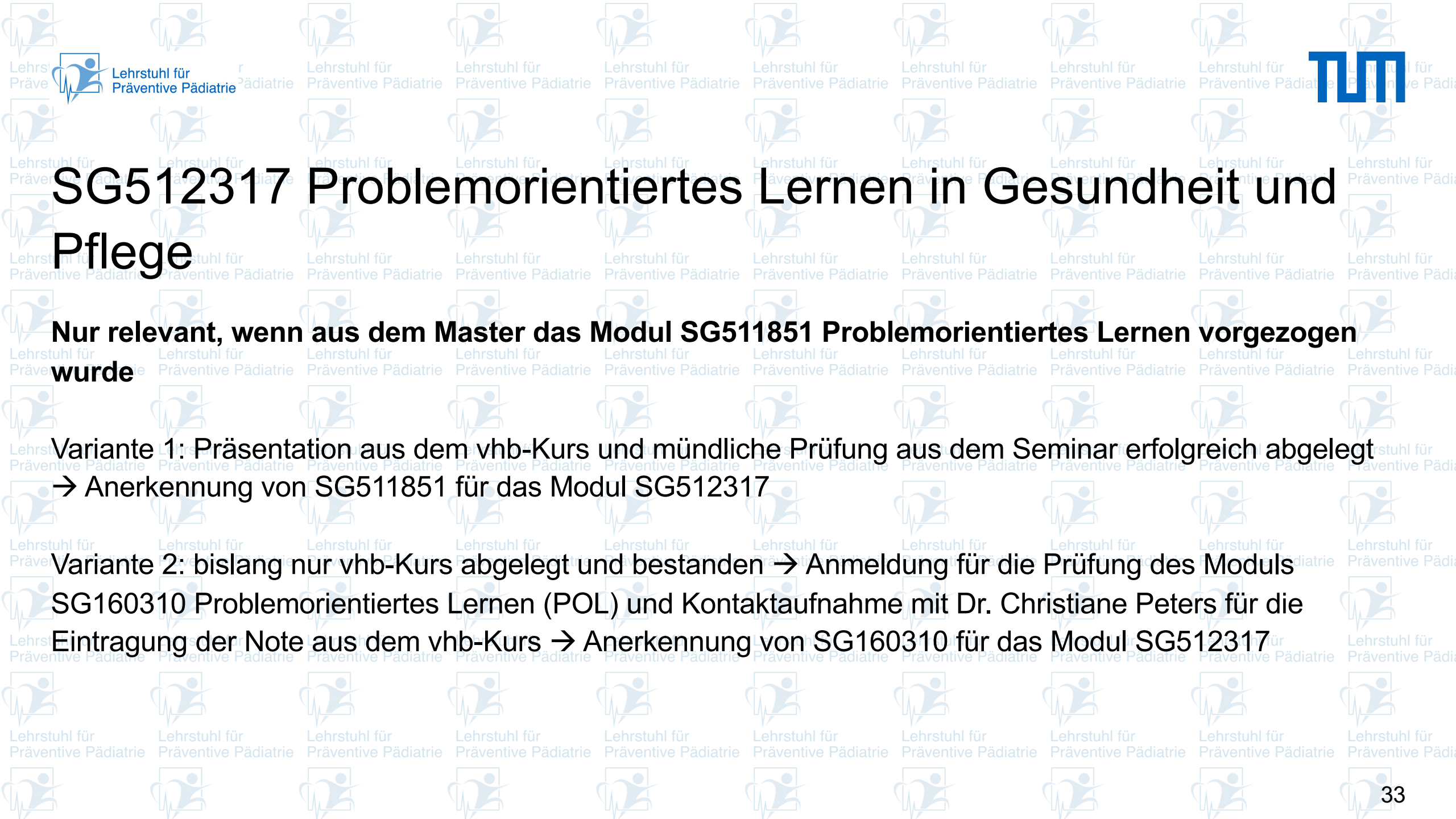

# SG512317 Problemorientiertes Lernen in Gesundheit und Pflege

**Nur relevant, wenn aus dem Master das Modul SG511851 Problemorientiertes Lernen vorgezogen wurde**

Variante 1: Präsentation aus dem vhb-Kurs und mündliche Prüfung aus dem Seminar erfolgreich abgelegt  
→ Anerkennung von SG511851 für das Modul SG512317

Variante 2: bislang nur vhb-Kurs abgelegt und bestanden → Anmeldung für die Prüfung des Moduls SG160310 Problemorientiertes Lernen (POL) und Kontaktaufnahme mit Dr. Christiane Peters für die Eintragung der Note aus dem vhb-Kurs → Anerkennung von SG160310 für das Modul SG512317



# Wahlkatalog, 3. – 6. Semester

Umfang: 6 ECTS

Angeborene Wahlmodule zwischen 3 und 6 ECTS

Anerkennungsmöglichkeiten:

- SG511814 Organisation und Management im Umfang von 6 ECTS
- SG511809 Beratungskompetenz im Gesundheitswesen (Klausur → Kommunikation in Pflege und Gesundheit) im Umfang von 3 ECTS

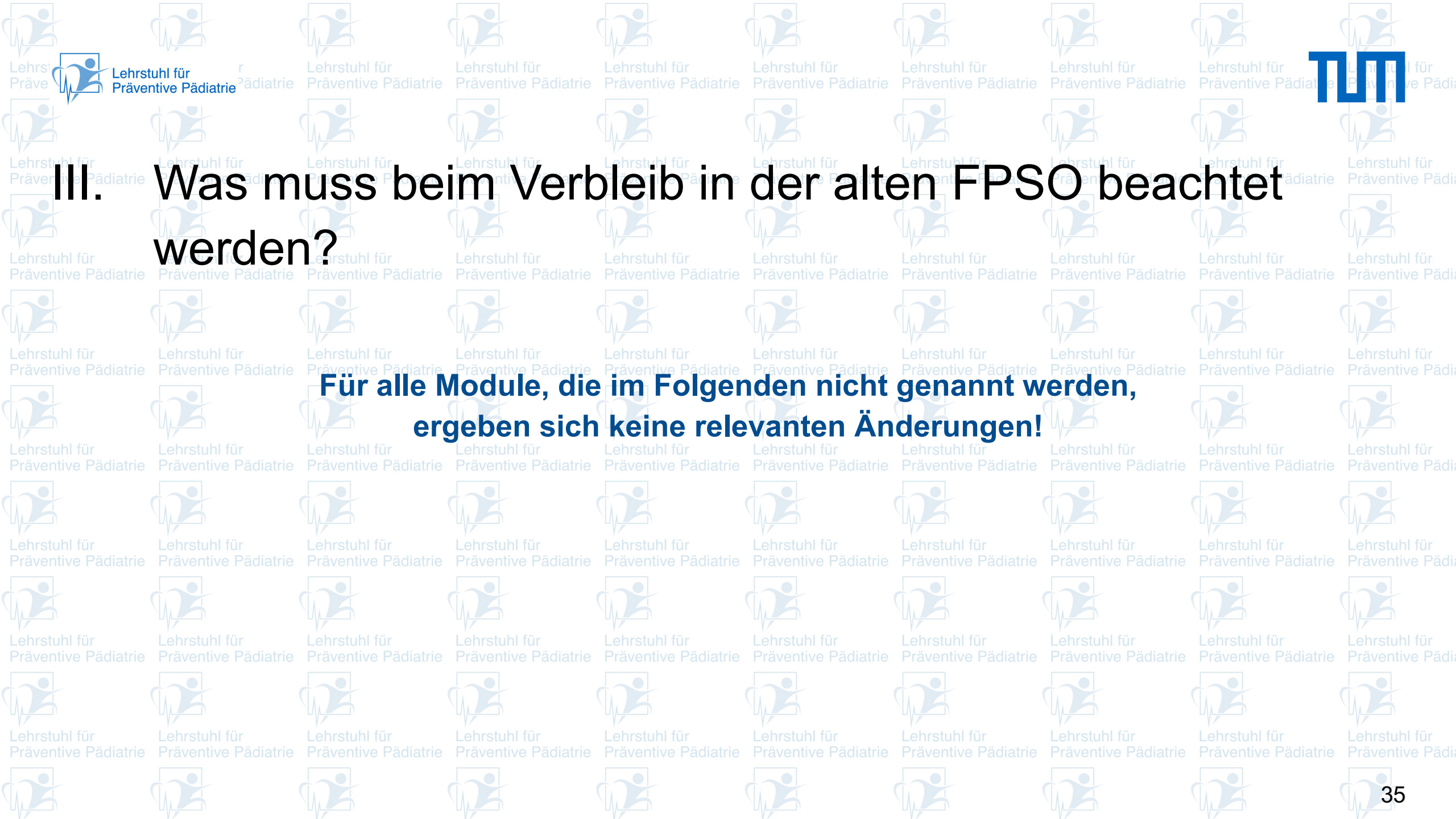

# III. Was muss beim Verbleib in der alten FPSO beachtet werden?

**Für alle Module, die im Folgenden nicht genannt werden, ergeben sich keine relevanten Änderungen!**

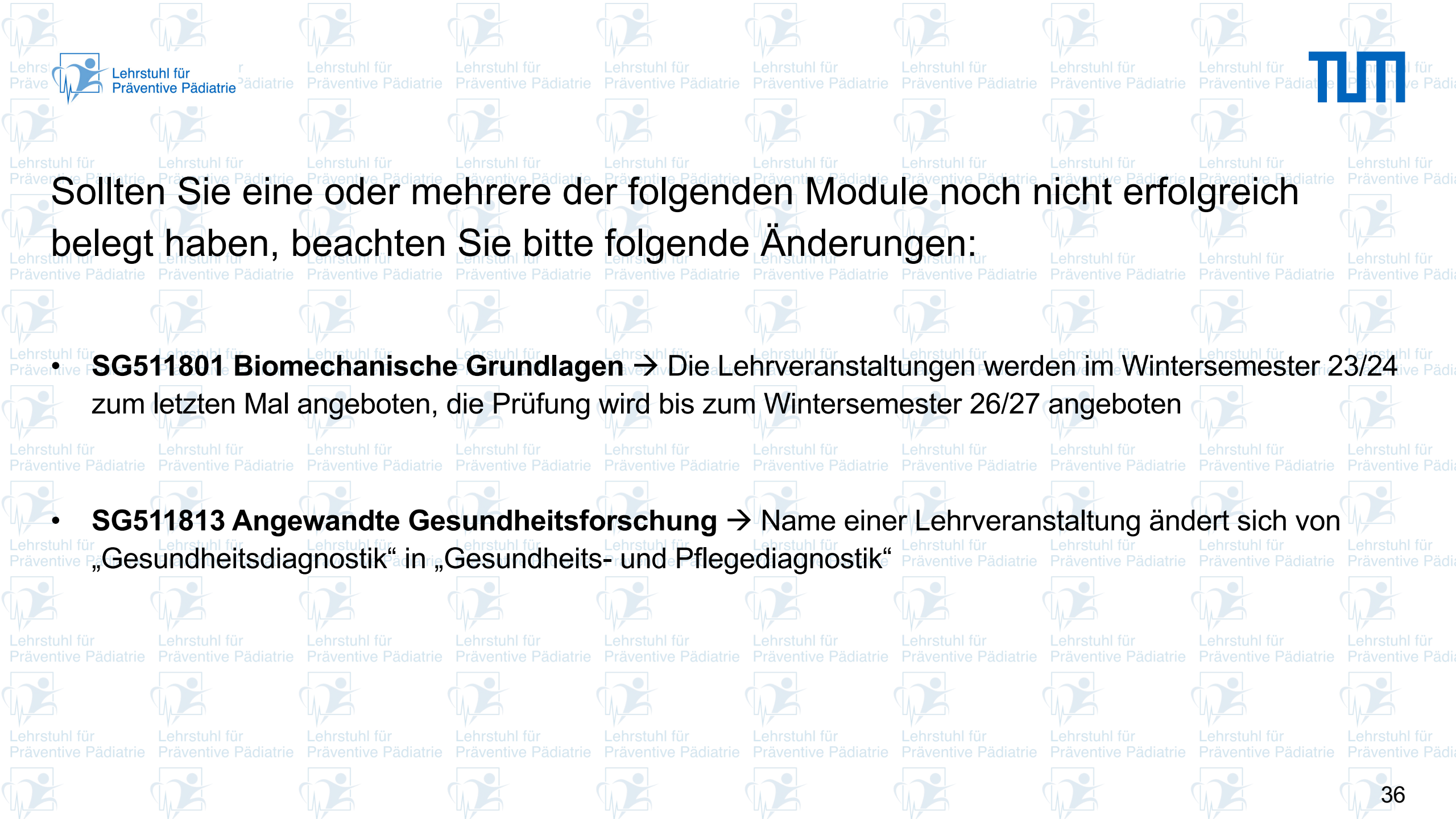

Sollten Sie eine oder mehrere der folgenden Module noch nicht erfolgreich belegt haben, beachten Sie bitte folgende Änderungen:

- **SG511801 Biomechanische Grundlagen** → Die Lehrveranstaltungen werden im Wintersemester 23/24 zum letzten Mal angeboten, die Prüfung wird bis zum Wintersemester 26/27 angeboten
- **SG511813 Angewandte Gesundheitsforschung** → Name einer Lehrveranstaltung ändert sich von „Gesundheitsdiagnostik“ in „Gesundheits- und Pflegediagnostik“



# Module, die nicht mehr in ihrer alten Form angeboten werden:

- SG511807 Evidenzbasierung in Gesundheit und Pflege
- SG511808 Berufsspezifische Grundlagen
- SG511809 Beratungskompetenz im Gesundheitswesen
- SG511814 Organisation und Management im Gesundheitswesen

# SG511807 Evidenzbasierung in Gesundheit und Pflege

Um die Prüfungsleistung Lernportfolio ablegen zu können, müssen ab SoSe24 folgende Lehrveranstaltungen belegt werden:

aus SG512305 Grundlagen der empirischen Versorgungsforschung I:

- LV 212000012 VO Grundlagen der empirischen Versorgungsforschung
- LV 212000013 SE Angewandte empirische Versorgungsforschung

Über die beiden oben genannten Lehrveranstaltungen wird das Lernportfolio geschrieben. Die Anmeldung zur Prüfung Lernportfolio erfolgt wie bisher.

**Wichtig:** Zuständige Dozierende und Prüfer\*innen zu Beginn des Semesters informieren!

# SG511808 Berufsspezifische Grundlagen

Um die **Prüfungsleistung Lernportfolio** ablegen zu können, müssen ab WiSe23/24 folgende Lehrveranstaltungen belegt werden:

aus SG512307 Berufsspezifische Grundlagen des beruflichen Handlungsfelds Gesundheit und Pflege:

- LV 213000013 VO Berufsspezifische Grundlagen des Handlungsfelds Gesundheit und Pflege
- LV 213000014 SE Berufsspezifische Grundlagen des Handlungsfelds Gesundheit und Pflege

Über die beiden oben genannten Lehrveranstaltungen wird das Lernportfolio geschrieben. Die Anmeldung zur Prüfung Lernportfolio erfolgt wie bisher.

**Wichtig:** Zuständige Dozierende und Prüfer rechtzeitig informieren!

Keine Änderung bzgl. der **Prüfung Klausur** über den vhb-Kurs Ethik in Gesundheit und Pflege

# SG511809 Beratungskompetenz im Gesundheitswesen

**Fall 1: es liegt bereits eine Note für die Prüfung Klausur vor, die Prüfung Lernportfolio fehlt noch**

Wenn bereits eine Note für die Prüfung Klausur aus diesem Modul vorliegt (über die VL Kommunikation und Pflege) und noch die Prüfung Lernportfolio (über VL+Ü Beratungskompetenz im Gesundheitswesen) fehlt, dann wird das Lernportfolio ab dem WiSe23/24 durch eine mündliche Prüfung ersetzt. Um die mündliche Prüfung ablegen zu können, müssen ab WiSe23/24 folgende Lehrveranstaltungen belegt werden:

aus SG512316 Beratungskompetenz im Gesundheitswesen:

- LV 216000071 Beratungskompetenz im Gesundheitswesen VO (1 SWS)
- LV 216000073 Beratungskompetenz im Gesundheitswesen SE (2 SWS)

**Prüfungsleistung: Mündliche Klausur**

**ACHTUNG: Dieses Modul kann ab sofort nur noch im Wintersemester belegt werden !**

# SG511809 Beratungskompetenz im Gesundheitswesen

**Fall 2: es liegt bereits eine Note für die Prüfung Lernportfolio vor, die Prüfung Klausur fehlt noch**

Die Lehrveranstaltung Kommunikation in Pflege und Gesundheit wird weiterhin angeboten. Daher kann auch die Prüfung Klausur weiterhin problemlos abgelegt werden.

**Fall 3: es liegt noch keine Note aus dem Modul vor, weder für Klausur noch Lernportfolio**

Es ist das Modul SG512316 Beratungskompetenz im Gesundheitswesen der neuen FPSO zu belegen, um das Modul SG511809 anerkannt zu bekommen.

# SG511814 Organisation und Management im Gesundheitswesen

Die Lehrveranstaltungen Grundlagen des Managements im Gesundheitswesen sowie Pflegemanagement werden nicht mehr angeboten.

Um das Modul anerkannt zu bekommen, müssen folgende Kurse mit den dazugehörigen Prüfungen belegt werden:

- vhb-Kurs Cross-boarder Health Care Management (2 SWS)
- vhb-Kurs Dokumentation und Abrechnung (1 SWS)

Wenn beide Noten vorliegen, kann ein Anerkennungsantrag gestellt werden. Aus den vorliegenden Noten wird dann mit einer Gewichtung von 2:1 die Modulnote ermittelt.

Alternative:

Die Prüfung des alten Moduls SG511814 Organisation und Management im Gesundheitswesen wird weiterhin angeboten, aber keine zugehörige Lehrveranstaltung.



# IV. Was muss bei der Anmeldung zu den Lehrveranstaltungen zum WiSe23/24 beachtet werden?

**Problem:** Anmeldung über den Studienbaum nicht möglich, da noch niemand aktiv in die neue FPSO gewechselt ist

**Lösung:** Anmeldung über das Studienangebot oder die Freisuche

# Anmeldung über das Studienangebot

Startseite

## Favoriten

Sie haben aktuell noch keine Favoriten.

Fügen Sie beliebig viele Applikationen zu den Favoriten hinzu.

Nur Favoriten anzeigen ^

Alle Applikationen ▾

Filtern nach Applikationstitel...

## Studium und Lehre



Studienstatus /  
Studienplan



Lehrveranstaltungen



Modulhandbuch



Studierendenkartei



Terminkalender



TUM Studienangebot

## Prüfungen



Prüfungen



Anerkennungen /  
Leistungsnachträge



Meine Leistungen



Studienerfolgsnachweis

Hilfe  
Support

# Anmeldung über das Studienangebot

Ändern in Studienjahr (2023/24)

Campus-Management-System online  
 Technische Universität München

Studienangebot / Technische Universität München  
 2023/24

Wartung: 18.07.2023, 07:00 - 08:30

Studienjahr ( 2023/24 ) Status ( laufend )

Abschlussziel	Kennzahl	Studienplan	Studienrichtung	ECTS-Credits	Semester	akad. Grad	Evaluierung
▶ 04 TopMath Promotion							
▶ 05 Teilpromotion							
▶ 06 Promotion							
▶ 07 Doctor of Philosophy (Ph.D.)							
▶ 08 Staatsexamen / 1. Staatsprüfung							
▶ 14 Bachelor of Education / Naturwissenschaftliche Bildung							
▶ 16 Master of Science							
▶ 17 Bachelor of Science							
▶ 18 Master of Business Administration							
▼ 19 Bachelor of Education / Berufliche Bildung							
19 Bachelor of Education / Berufliche Bildung	700	<a href="#">Agrarwirtschaft (kA/20231; sb bis 01.10.2050)</a>	Agrarwissenschaft/Landwirtschaft	180	6		●
19 Bachelor of Education / Berufliche Bildung	320	<a href="#">Bautechnik (kA/20231; sb bis 01.10.2050)</a>	Bauingenieurwesen/Ingenieurbau	180	6		●
19 Bachelor of Education / Berufliche Bildung	501	<a href="#">Elektrotechnik und Informationstechnik (kA/20231; sb bis 01.10.2050)</a>	Elektrotechnik/Elektronik	180	6		●
19 Bachelor of Education / Berufliche Bildung	190	<a href="#">Ernährungs- und Hauswirtschaftswissenschaft (kA/20231; sb bis 01.10.2050)</a>	Haushalts- und Ernährungswissenschaft	180	6		●
19 Bachelor of Education / Berufliche Bildung	201	<a href="#">Gesundheits- und Pflegewissenschaft (kA/20231; sb bis 01.10.2050)</a>	Gesundheitspädagogik	180	6		●
19 Bachelor of Education / Berufliche Bildung	421	<a href="#">Metalltechnik (kA/20231; sb bis 01.10.2050)</a>	Metalltechnik	180	6		●
▶ 20 Master of Science with Honours							
▶ 21 Staatsexamen / Lehramt an Grundschulen							
▶ 22 Staatsexamen / Lehramt an Hauptschulen							
▶ 23 Staatsexamen / Lehramt an Realschulen							
▶ 24 Staatsexamen / Lehramt an Mittelschulen							
▶ 25 Staatsexamen / Lehramt an Gymnasien							

# Anmeldung über das Studienangebot

Studienplan / 19 201 Gesundheits- und Pflegewissenschaft (20231, Bachelorstudium, )  
Studienjahr 2023/24

Studienplan Semesterplan

Anzeige Knotenfilter (Alle) Studienjahr (2023/24)

Knotenfilter-Bezeichnung

	empf. Sem.	ECTS Cr.	GF
[20231] Bachelor Berufliche Bildung Fachrichtung Gesundheits- und Pflegewissenschaft		180	1
Bachelor's Thesis Berufliche Bildung (Gesundheits- und Pflegewissenschaft)		10	1
Fachrichtung Gesundheits- und Pflegewissenschaft		110	1
Pflichtmodule		104	1
[SG512302] Basiskompetenz Pflegewissenschaft		5	1
[SG512303] Basiskompetenz Gesundheitswissenschaften		5	1
[CH7202] Chemische und Biochemische Grundlagen		6	1
[SG512301] Humanmedizinische Grundlagen		6	1
[SG512301] Humanmedizinische Grundlagen - Klausur		1	1
Humanmedizinische Grundlagen		1	1
Lehrveranstaltung(en) im Studienjahr 2023/24			
2110000010 23W 4SWS VO Humanmedizinische Grundlagen			
Teil			
Vortragende*r (Mitwirkende*r)			
Ort (1.Termin)			
Zeit (1.Termin)			
T			
Baumgartner L, Queisser J, Schulz			
01.2330.102_HS2 - Hörsaal 2			
17.10.23 10:15 - 11:45			
(2330.01.102)			
[SG512304] Basiskompetenz Bewegungsapparat		6	1
[SG160033] Gesundheitssysteme		6	1
[SG512314] Klinische Mikrobiologie		5	1
[SG512305] Grundlagen der empirischen Versorgungsforschung I		6	1
[SG512306] Grundlagen der empirischen Versorgungsforschung II		6	1
[SG512307] Berufsspezifische Grundlagen des Handlungsfelds Gesundheit und Pflege		5	1
[SG512316] Beratungskompetenz im Gesundheitswesen		5	1
[SG512308] Spezielle Krankheitslehre I		6	1
[SG512309] Spezielle Krankheitslehre II		5	1
[SG512310] Spezielle Krankheitslehre III		5	1
[SG512311] Spezielle Krankheitslehre IV		5	1
[SG512315] Angewandte Gesundheits- und Pflegeforschung		6	1
[SG512312] Biologisch-pharmakologisch wirksame Stoffe		6	1
[SG512313] Digitale Handlungsfelder in Gesundheit und Pflege		5	1
[SG512317] Problemorientiertes Lernen in Gesundheit und Pflege		5	1
Wahlmodule		6	1
[SG512318] SEPCare 1: Spiritual Care - Emergency Care - Palliative Care 1		3	1
[SG512319] SEPCare 2: Spiritual Care - Emergency Care - Palliative Care 2		3	1

Support Hilfe

# Anmeldung über die Freisuche

## Favoriten

Sie haben aktuell noch keine Favoriten.







Fügen Sie beliebig viele Applikationen zu den Favoriten hinzu.

Nur Favoriten anzeigen ^

Alle Applikationen ▾

Filtern nach Applikationstitel...

## Studium und Lehre

 Studienstatus / Studienplan	 Lehrveranstaltungen	 Modulhandbuch	 Studierendekartei	 Terminkalender	 TUM Studienangebot
---	--	--	--	---	---

## Prüfungen

 Prüfungen	 Anerkennungen / Leistungsnachträge	 Meine Leistungen	 Studienerfolgsnachweis
--	---	---	---

Support

Hilfe